

PÔDORYS PRÍZEMIA SLODODARNE:

M 1:200

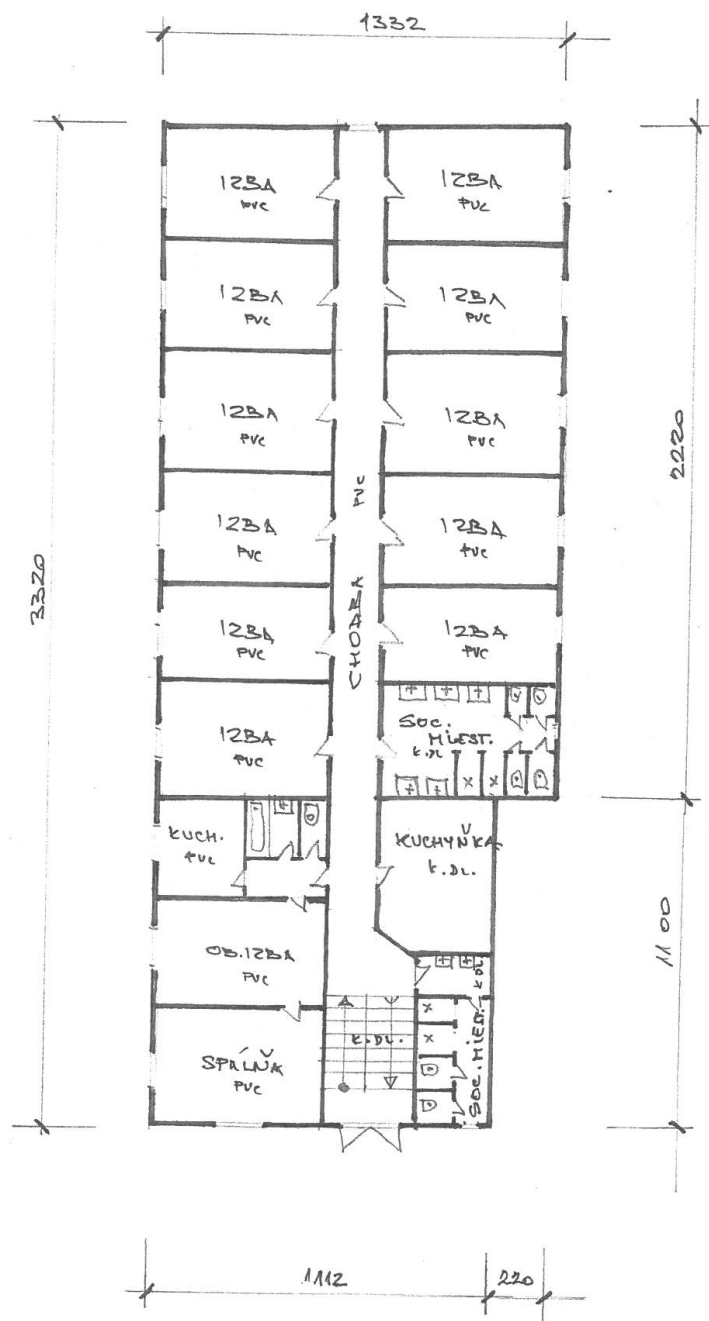

PÔDORYS SUTERÉNU SLOBODÁRNE:

M 1:200

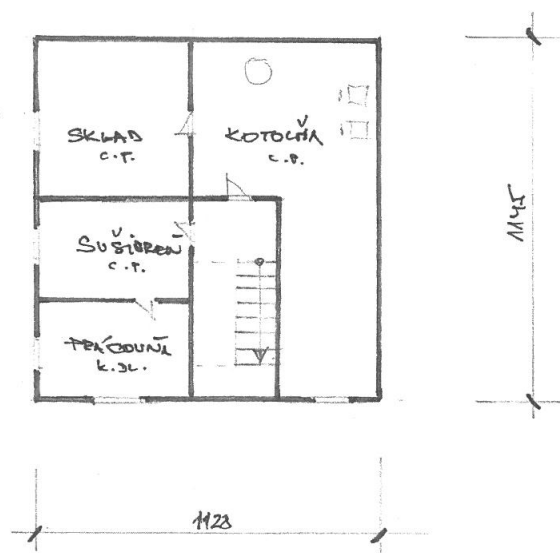

REZ A-A' :

M 1:200

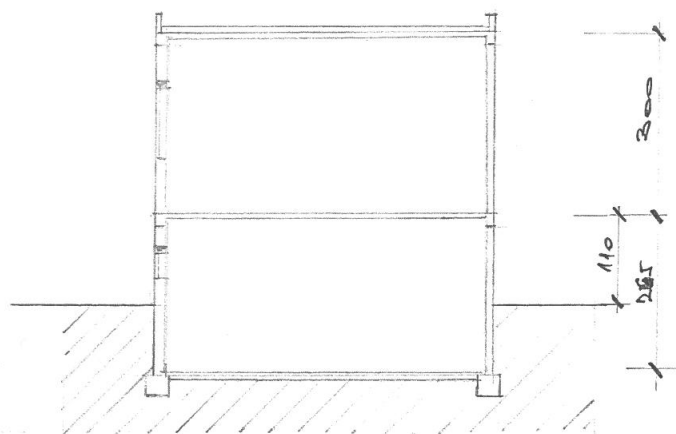

SITUÁCIA SIETÍ:

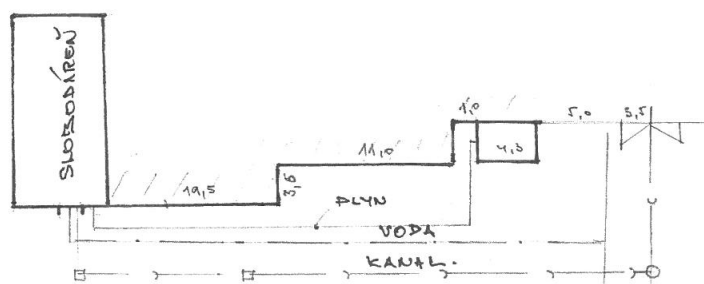

PODORYS 12BY :

M 1:50

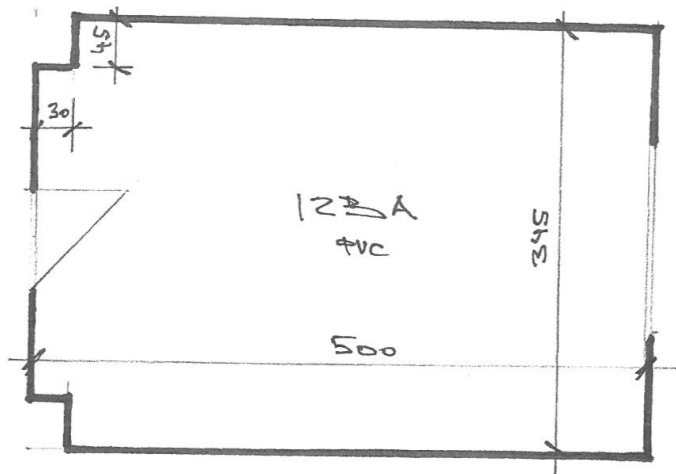

PODORYS SOCIÁL. MĚSTNOSTI č.1:

M 1:100

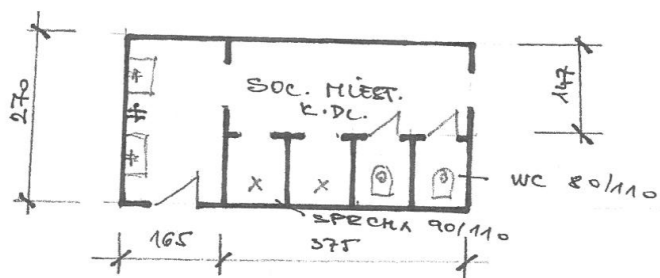

PODORYS SOC. MĚSTNOSTI č.2

M 1:100

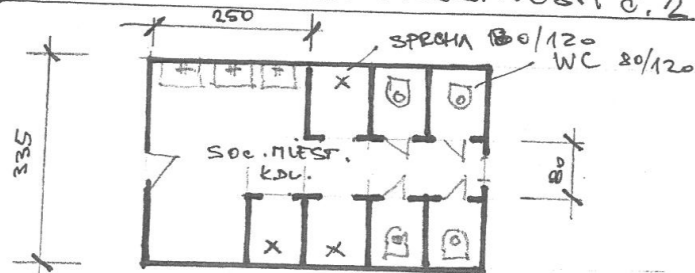

PODORYS KUCHYNKY:

M 1:100

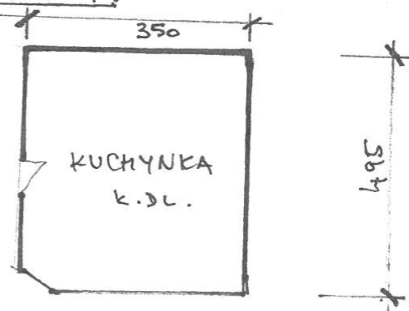



Pohľad predný obr.2.jpg



POhľad predný na objekt.jpg



Pohľad bočný na objekt.jpg



Pohľad bočný J-Z.jpg



Prístup.jpg



Suterén - práčovňa.jpg



Suterén - kotolňa.jpg

Suterén - kotolňa obr.2.jpg

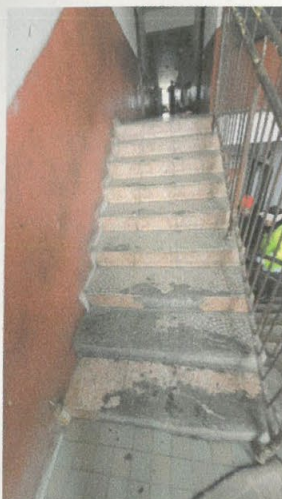

Schodisko na prízemie objektu.jpg

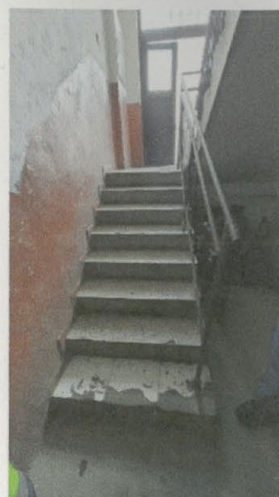

Schodisko na I.P.jpg



Prízemie - chodba.jpg



Prízemie - spoločná kuchyňa.jpg

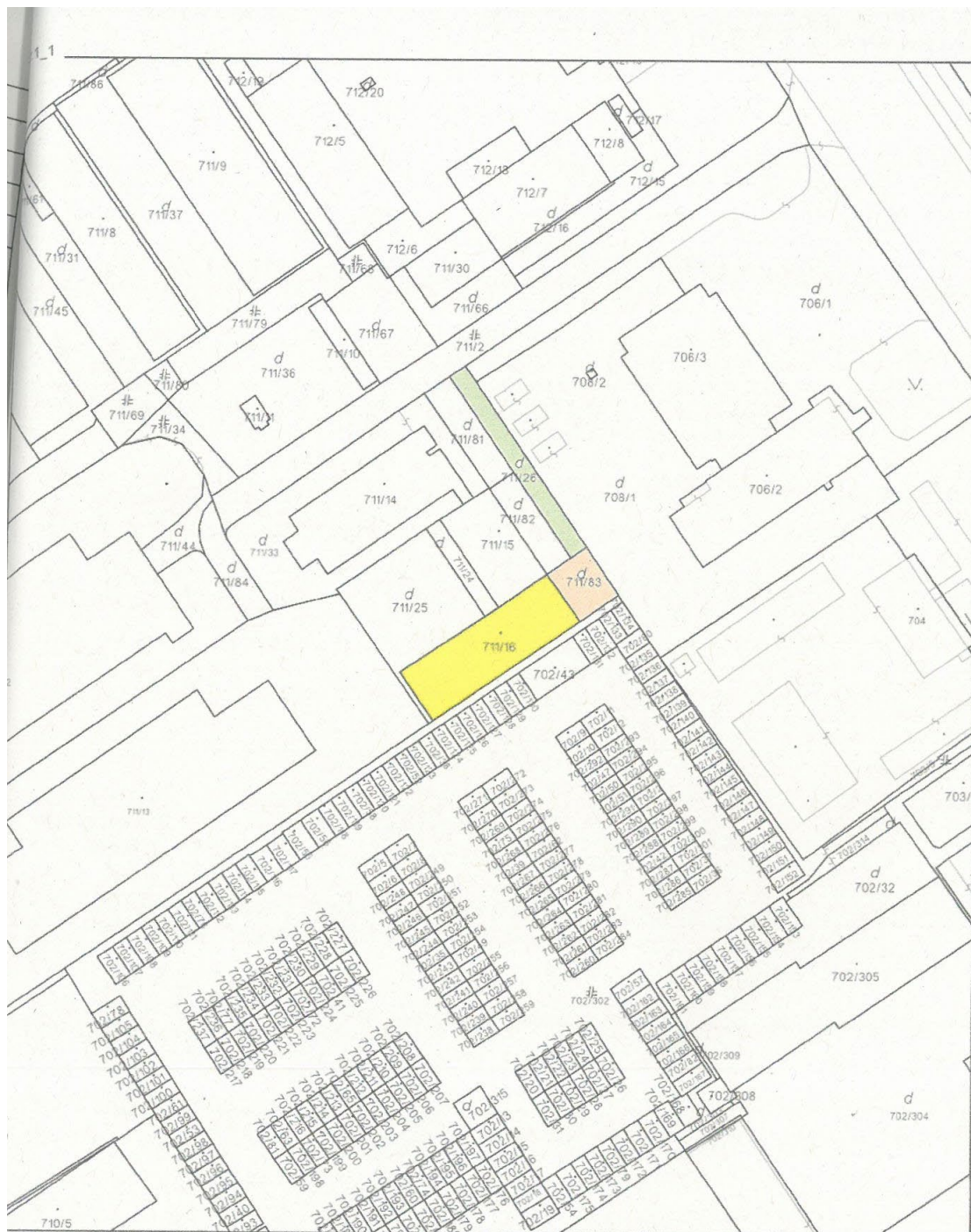

| | | | |
|--|--|--------------------|--------------------|
| Úrad geodézie, kartografie a katastra Slovenskej republiky | Okres | Obec | Katastrálne územie |
| | Žiar nad Hronom | Žiar nad Hronom | Žiar nad Hronom |
| | Číslo zákazky | Vektorová mapa | Mierka 1:1000 |
| | KÓPIA KATASTRÁLNEJ MAPY na parcelu 711/16 | | |
| Kópia je nepoužiteľná na právne úkony | | | |
| Výrobené automatizovaným spôsobom z ISKN | | Spôsob autorizácie | |
| Dátum a čas vyhotovenia 29.1.2023 15:48:33 | | Bez autorizácie | |
| Daje platné k 27.1.2023 18:00:00 | | | |